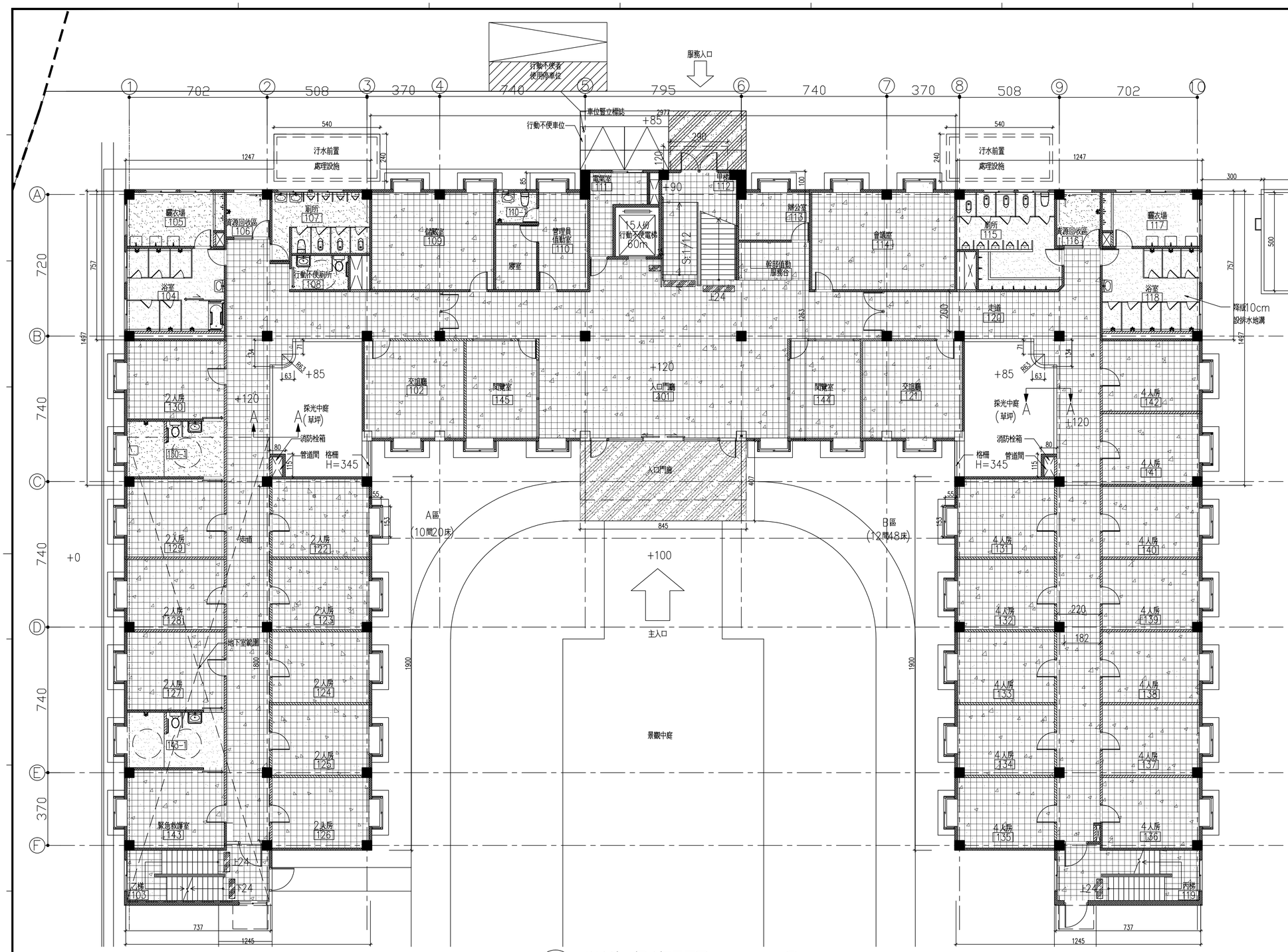

1 A2-91 宿舍棟一層地坪平面圖

A1 S:1/100 A3 S:1/200 U:CM

N

地坪圖例

- 30x30cm 磨石子磚
- 30x30cm 止滑石英磚
- 30x30cm 止滑岩面石英磚
- 防滑樓梯磚
- 樓梯前放警示鋪面（止滑岩面石英磚）

說明：1. 除圖面另有標示外，地坪材料詳A1－01材料表

2. 戶外石材地坪，採高壓混凝土磚．

3. 外露窗台，外露梁，水平板等，均以岩面磚作1/20洩水坡度之披水板．

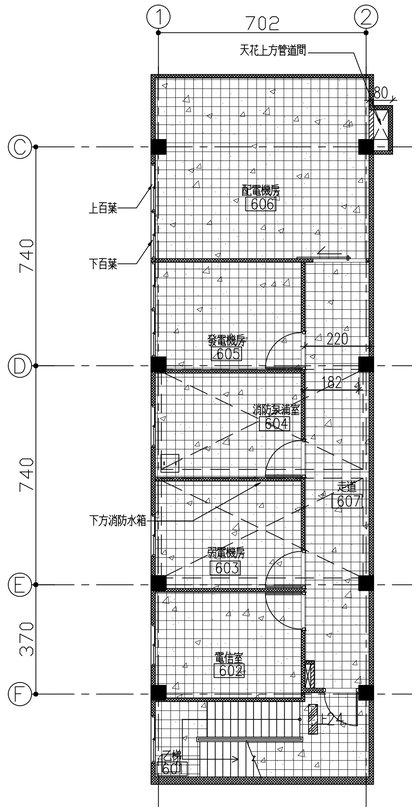

2 A2-91 宿舍棟地下一層地坪平面圖

A1 S:1/100 A3 S:1/200 U:CM

竣工圖

勝緯營造股份有限公司 台中市西區民權路213巷8號 TEL: (04)23029772 FAX: (04)23029773	簽 章	監 造 杜風工程顧問有限公司 新北市淡水區中正東路二段27-7號17樓 TEL: (02)88098001 FAX: (02)88098005	簽 章	工程名稱 PROJECT 國立聯合大學第二校區 學生宿舍新建工程	竣工日期 DATE 102.08.26	圖名 DRAWING TITLE 宿舍棟地下一層及一層地坪平面圖 比例尺 SCALE A3 S:1/200	圖號 DRAWNING NO. A2－91 張號 SHEET NO.

DRAWING NAME : PLOTTING DATE : USER NAME : .

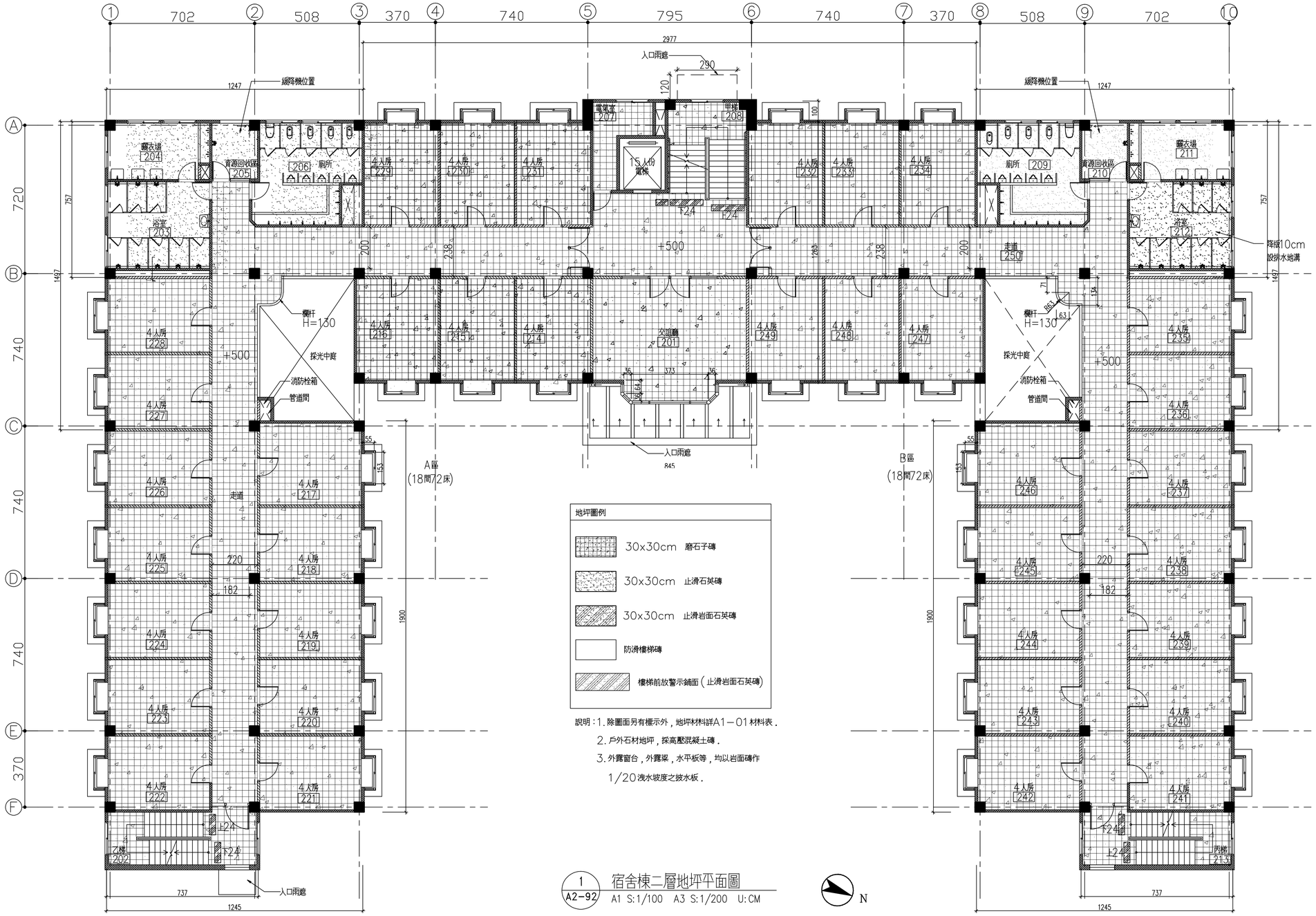

地坪圖例

- 30x30cm 磨石子磚
- 30x30cm 止滑石英磚
- 30x30cm 止滑岩面石英磚
- 防滑樓梯磚
- 樓梯前放警示鋪面（止滑岩面石英磚）

說明：1. 除圖面另有標示外，地坪材料詳A1－01材料表.
2. 戶外石材地坪，採高壓混凝土磚.
3. 外露窗台，外露梁，水平板等，均以岩面磚作1/20洩水坡度之披水板.

1 / A2-92 宿舍棟二層地坪平面圖
A1 S:1/100 A3 S:1/200 U:CM

N

竣工圖

勝緯營造股份有限公司	簽章	監造 杜風工程顧問有限公司	簽章	工程名稱 PROJECT	竣工日期 DATE	圖名 DRAWING TITLE	圖號 DRAWNING NO.
台中市西區民權路213巷8號 TEL: (04)23029772 FAX: (04)23029773		新北市淡水區中正東路二段27-7號17樓 TEL: (02)88098001 FAX: (02)88098005		國立聯合大學第二校區 學生宿舍新建工程	102.08.26	宿舍棟二層地坪平面圖 比例尺 SCALE A3 S:1/200	A2－92 張號 SHEET NO.

DRAWING NAME : PLOTTING DATE : USER NAME : .

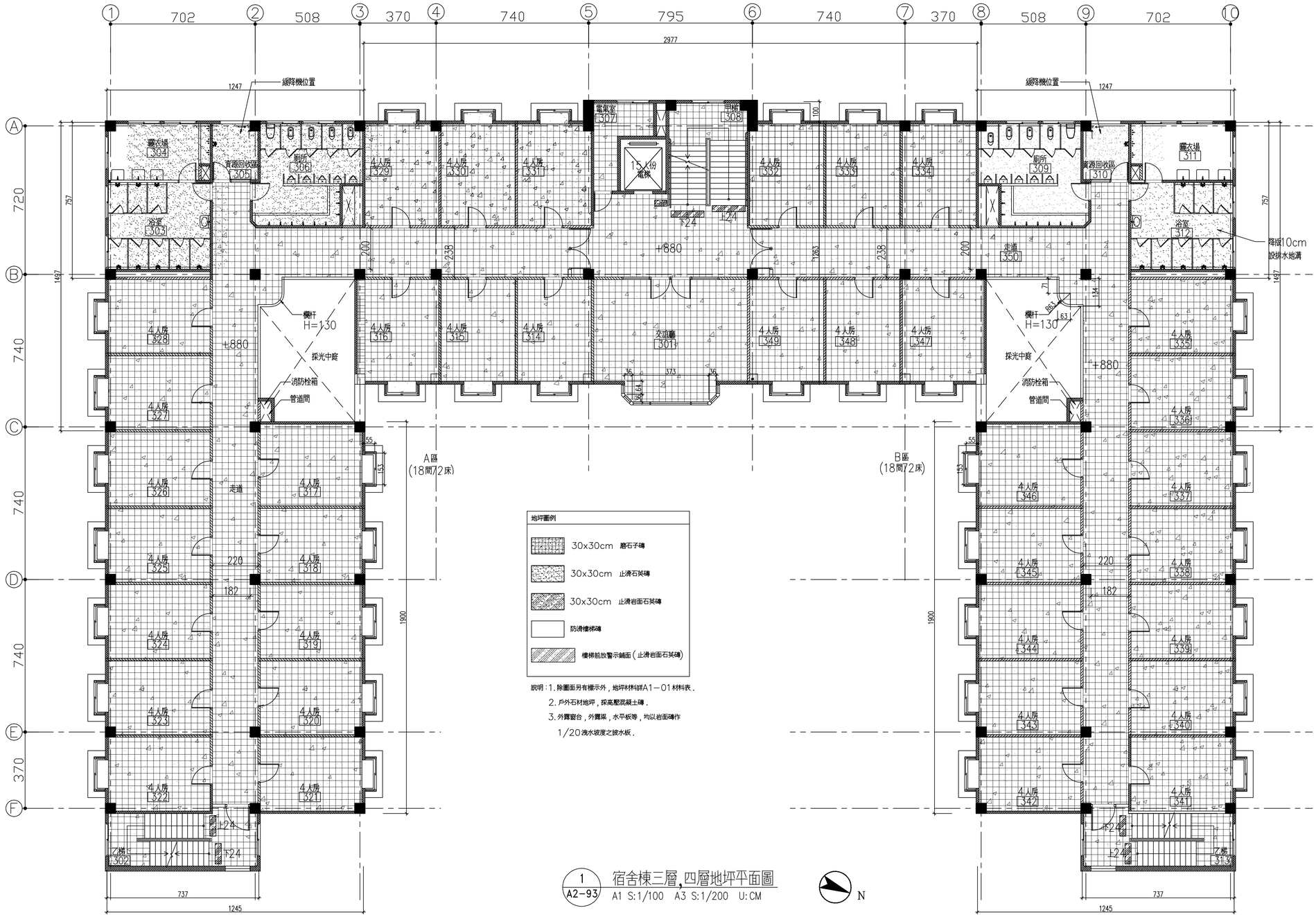

地坪圖例

- 30x30cm 磨石子磚
- 30x30cm 止滑石英磚
- 30x30cm 止滑岩面石英磚
- 防滑樓梯磚
- 樓梯前放警示鋪面（止滑岩面石英磚）

說明：1. 除圖面另有標示外，地坪材料詳A1－01材料表.
2. 戶外石材地坪，採高壓混凝土磚.
3. 外露窗台，外露梁，水平板等，均以岩面磚作1/20洩水坡度之披水板.

1 / A2-93 宿舍棟三層,四層地坪平面圖

A1 S:1/100 A3 S:1/200 U:CM

N

竣工圖

勝緯營造股份有限公司 台中市西區民權路213巷8號 TEL: (04)23029772 FAX: (04)23029773	簽 章	監 造 杜風工程顧問有限公司 新北市淡水區中正東路二段27-7號17樓 TEL: (02)88098001 FAX: (02)88098005	簽 章	工程名稱 PROJECT 國立聯合大學第二校區 學生宿舍新建工程	竣工日期 DATE 102.08.26	圖名 DRAWING TITLE 宿舍棟三層,四層地坪平面圖 比例尺 SCALE A3 S:1/200	圖號 DRAWNING NO. A2－93 張號 SHEET NO.

DRAWING NAME : PLOTTING DATE : USER NAME : .

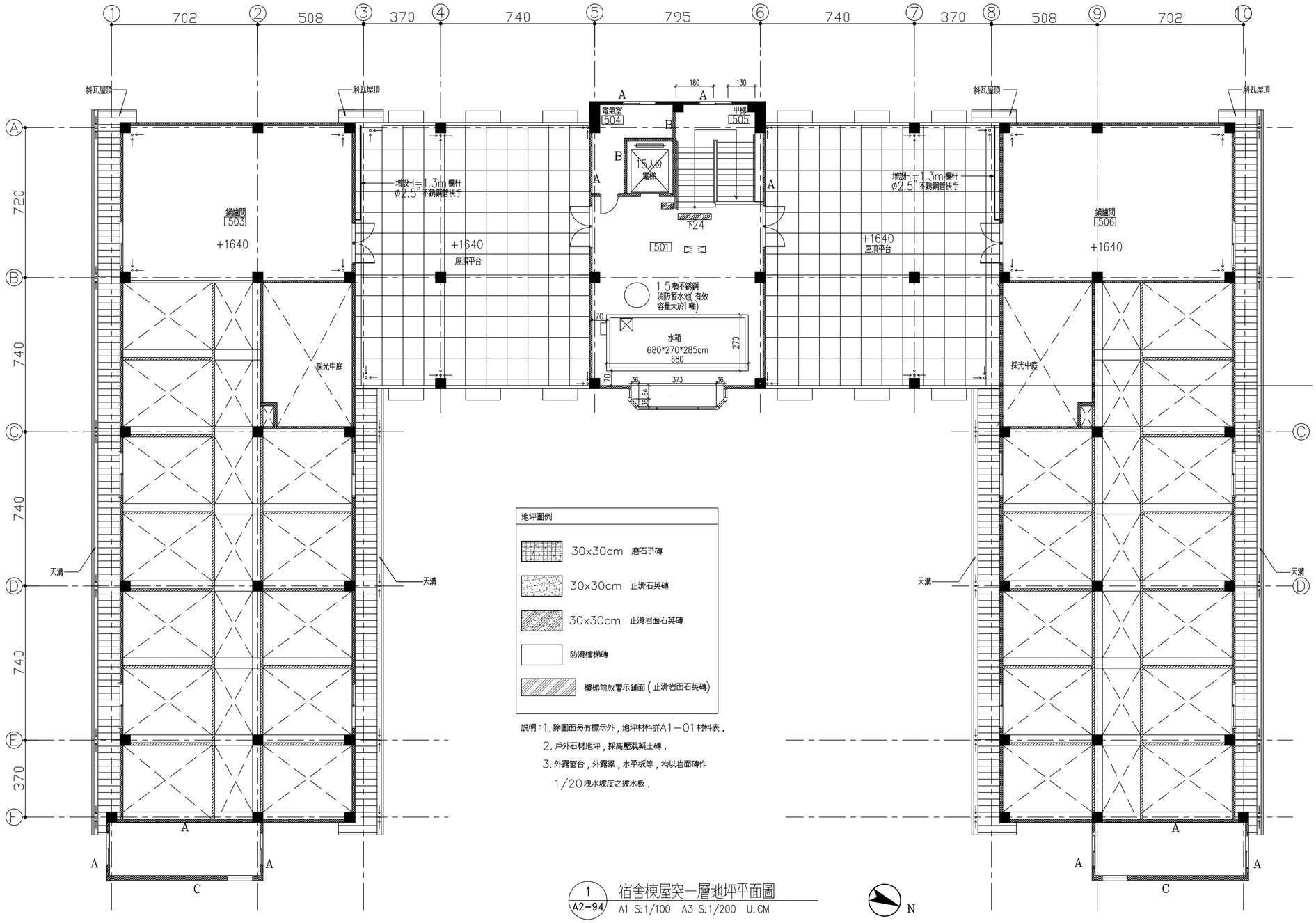

說明：1. 除圖面另有標示外，地坪材料詳A1－01材料表.
2. 戶外石材地坪，採高壓混凝土磚.
3. 外露窗台，外露梁，水平板等，均以岩面磚作
1/20洩水坡度之披水板.

1 A2-94 宿舍棟屋突一層地坪平面圖
A1 S:1/100 A3 S:1/200 U:CM

N

竣工圖

勝緯營造股份有限公司 台中市西區民權路213巷8號 TEL: (04)23029772 FAX: (04)23029773	簽 章	監 造 杜風工程顧問有限公司 新北市淡水區中正東路二段27-7號17樓 TEL: (02)88098001 FAX: (02)88098005	簽 章	工程名稱 PROJECT 國立聯合大學第二校區 學生宿舍新建工程	竣工日期 DATE 102.08.26	圖名 DRAWING TITLE 宿舍棟屋突一層地坪平面圖 比例尺 SCALE A3 S:1/200	圖號 DRAWNING NO. A2－94 張號 SHEET NO.

DRAWING NAME : PLOTTING DATE : USER NAME : .

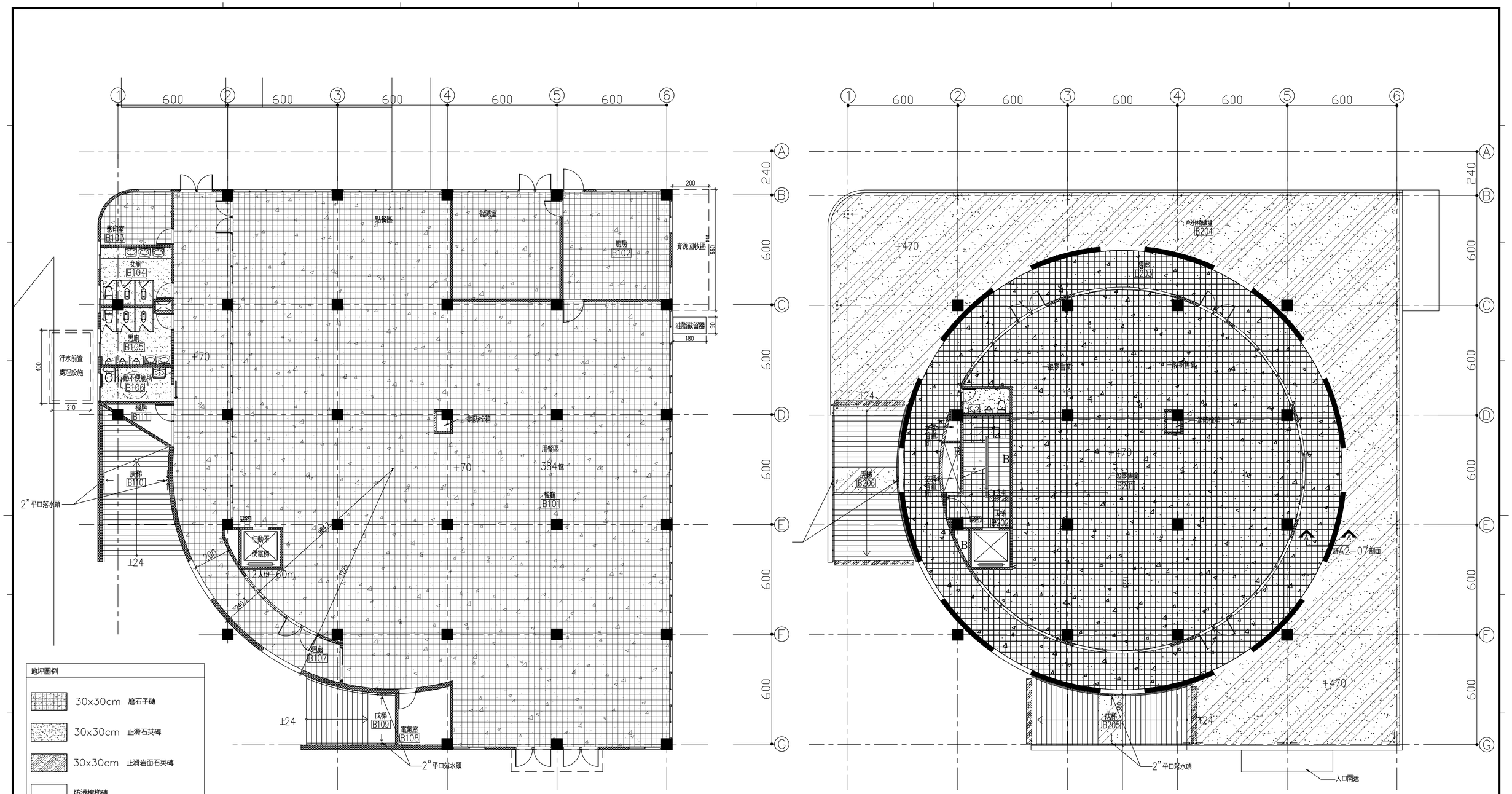

說明：1. 除圖面另有標示外，地坪材料詳A1－01材料表.
2. 戶外石材地坪，採高壓混凝土磚.
3. 外露窗台，外露梁，水平板等，均以岩面磚作1/20洩水坡度之披水板.

1 / A2-95 生活設施棟一層地坪平面圖
A1 S:1/100 A3 S:1/200 U:CM

N

2 / A2-95 生活設施棟二層地坪平面圖
A1 S:1/100 A3 S:1/200 U:CM

竣工圖

勝緯營造股份有限公司	簽章	監造 杜風工程顧問有限公司	簽章	工程名稱 PROJECT	竣工日期 DATE	圖名 DRAWING TITLE	圖號 DRAWNING NO.
台中市西區民權路213巷8號 TEL: (04)23029772 FAX: (04)23029773		新北市淡水區中正東路二段27-7號17樓 TEL: (02)88098001 FAX: (02)88098005		國立聯合大學第二校區 學生宿舍新建工程	102.08.26	生活設施棟一層, 二層地坪平面圖 比例尺 SCALE A3 S:1/200	A2－95 張號 SHEET NO.

DRAWING NAME : PLOTTING DATE : USER NAME : .

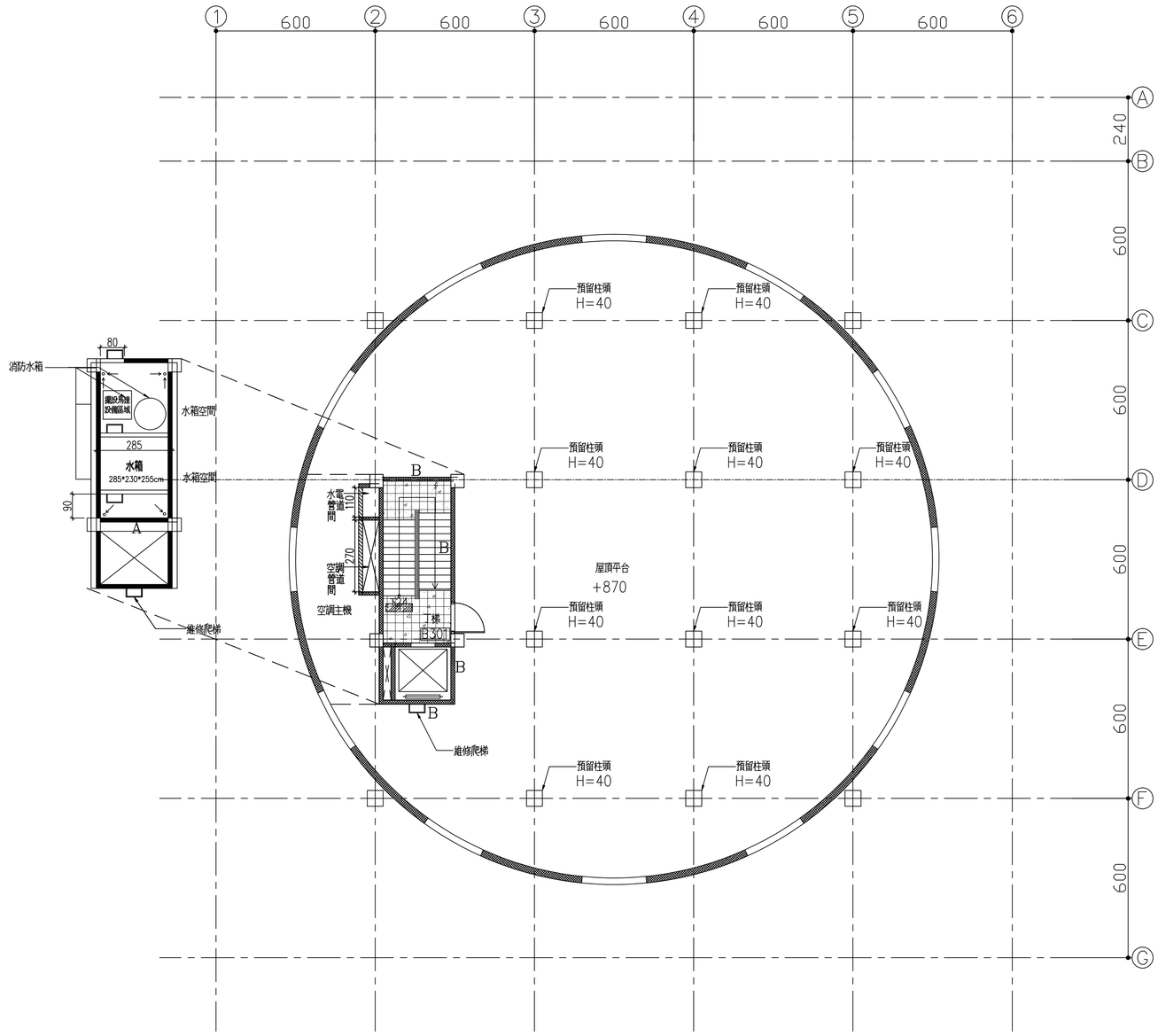

1
A2-96
生活設施棟屋突一層地坪平面圖
A1 S:1/100 A3 S:1/200 U:CM

地坪圖例

- 30x30cm 磨石子磚
- 30x30cm 止滑石英磚
- 30x30cm 止滑岩面石英磚
- 防滑樓梯磚
- 樓梯前放警示鋪面(止滑岩面石英磚)

說明：1.除圖面另有標示外，地坪材料詳A1－01材料表.
2.戶外石材地坪，採高壓混凝土磚.
3.外露窗台，外露梁，水平板等，均以岩面磚作1/20洩水坡度之披水板.

竣工圖

勝緯營造股份有限公司 台中市西區民權路213巷8號 TEL: (04)23029772 FAX: (04)23029773	簽 章	監 造 杜風工程顧問有限公司 新北市淡水區中正東路二段27-7號17樓 TEL: (02)88098001 FAX: (02)88098005	簽 章	工程名稱 PROJECT 國立聯合大學第二校區 學生宿舍新建工程	竣工日期 DATE 102.08.26	圖名 DRAWING TITLE 生活設施棟屋突一層地坪平面圖 比例尺 SCALE A3 S:1/200	圖號 DRAWNING NO. A2－96 張號 SHEET NO.

DRAWING NAME : PLOTTING DATE : USER NAME : .